MONTHLY MEMBERSHIP PROGRESS REPORT

장소 REPUBLIC OF KOREA

District 356 D

Results as of: 4/30/2021

클럽

결과- 2020-2021

사분기	신생클럽 목표	신생클럽	해산된 클럽
7월/8월/9월	1	0	0
10월/11월/12월	1	0	0
1월/2월/3월	1	0	0
4월/5월/6월	0	1	0

회원 1인당

결과- 2020-2021

사분기	회원 순증가 목표	실제 회원증강	실제 퇴회 회원 수(전출입 포함)
7월/8월/9월	120	169	109
10월/11월/12월	140	83	98
1월/2월/3월	120	55	30
4월/5월/6월	100	44	8

목표 및 누적 신생클럽 수

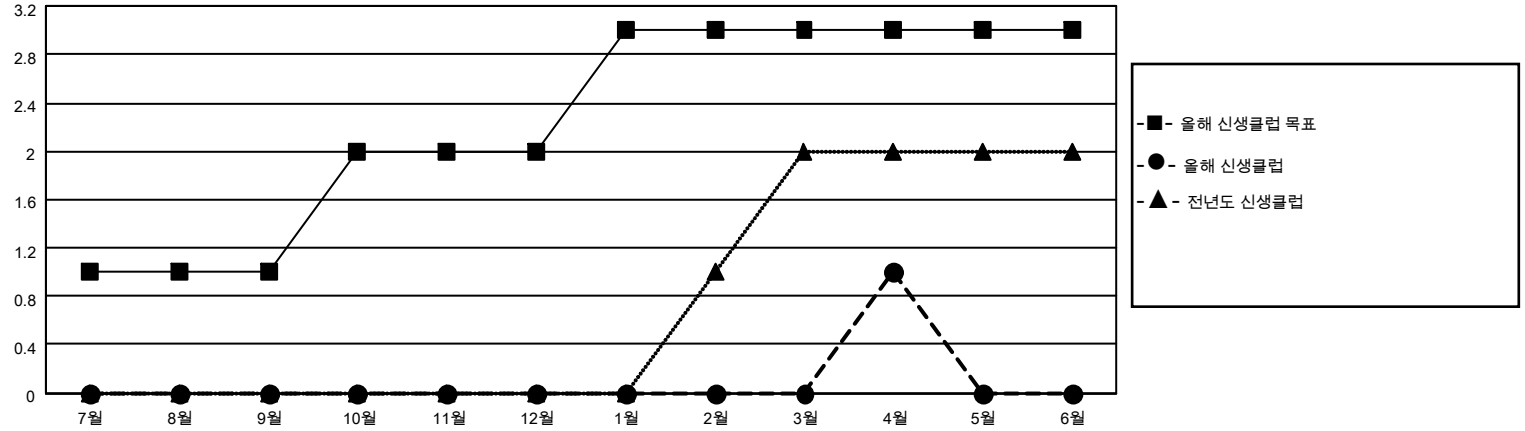

목표 및 누적 회원수

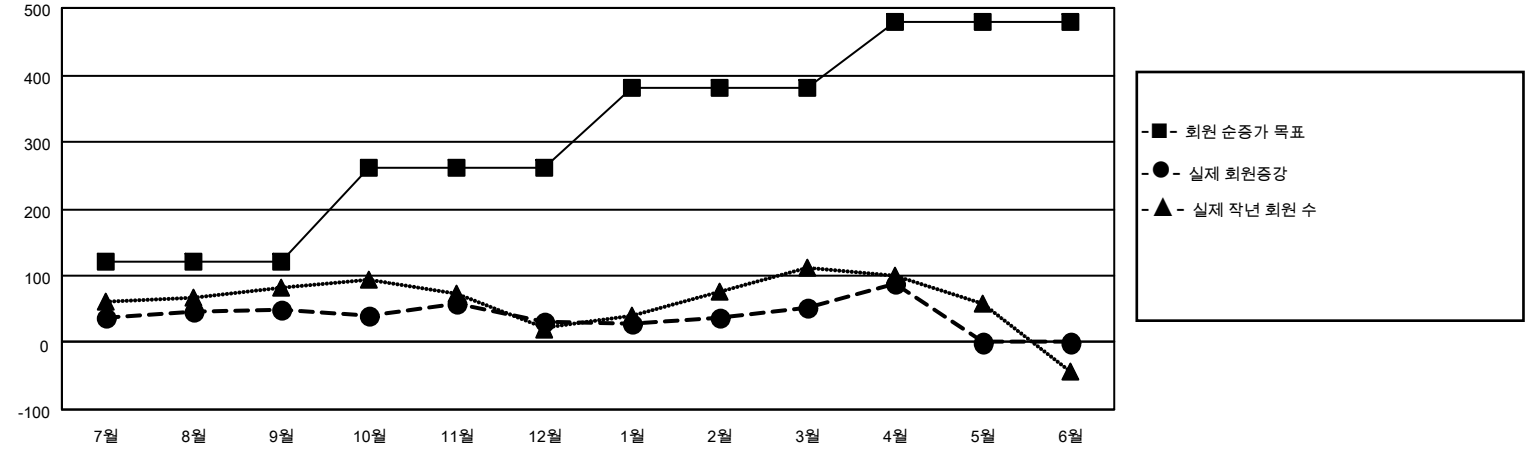

해산된 클럽: 0

1명 이상의 신입회원을 등록한 74 CLUBS OF 105

성별 분포

남성	3,144 (81.90%)
여성	695 (18.10%)

퇴회회원

작고	8
클럽해산	0
기타	237
합계	245

누적 회원 데이터를 확인하시려면 여기에 클릭하십시오.

가족 단위 회원 총수	254
회비 절반을 지불하는 가족회원	133

© Copyright 2021, Lions Clubs International, All Rights Reserved.